



CERTIFICADO DE ORIGEN DIGITAL COD

**Entre la República Argentina y la
República Oriental del Uruguay**

Manual para Usuarios Externos

Versión 2.0

Abril 2018

ÍNDICE

INTRODUCCIÓN	3
LINEAMIENTOS	4
PAUTAS PROCEDIMENTALES	5
1. REMISIÓN DEL ARCHIVO XML	6
2. REGISTRACIÓN EN EL SISTEMA INFORMÁTICO MALVINA (SIM)	16
3. VISUALIZACIÓN DE LOS CERTIFICADOS DE ORIGEN DIGITAL ENVIADOS	16

INTRODUCCIÓN

El presente Manual fue elaborado para acompañar e instruir a los auxiliares del servicio aduanero (despachantes e importadores/exportadores), sobre la implementación del Certificado de Origen Digital (COD) entre la República Argentina y la República Oriental del Uruguay, de acuerdo con lo normado por la Resolución General N° 4224/2018 (AFIP).

LINEAMIENTOS

El Certificado de Origen Digital entre la República Argentina y la República Oriental del Uruguay, se implementará conforme el Sistema Informático de Certificación de Origen Digital (SCOD) en los términos de Resolución N° 386/11 del Comité de Representantes de la ALADI, sus modificatorias y complementarias.

PAUTAS PROCEDIMENTALES

Para poder efectuar la presentación del Certificado de Origen Digital, los usuarios deberán asociarse, para su utilización, el Servicio Web (AFIP) “SETI Certificado de Origen Digital”.

Los Auxiliares del Servicio Aduanero (despachantes, importadores/exportadores), deberán contar con Clave Fiscal (con nivel mínimo de seguridad 3), obtenida de acuerdo con el procedimiento dispuesto por la Resolución General N° 2.239 (AFIP), sus modificatorias y complementarias.

Administrador de Relaciones

Servicio Administrador de Relaciones

Este servicio le permite gestionar (incorporar y revocar) autorizaciones para operar servicios en nombre suyo o de la persona que represente. Las operaciones generan formularios oficiales AFIP. Los mismos se abren en ventanas emergentes para su mayor facilidad en la operación. Por favor tenga en cuenta esto a la hora de configurar su navegador.

- Utilizando el botón **"Adherir Servicio"** podrá asociar un servicio a su Clave Fiscal. Esta es una nueva opción más simple y rápida de utilizar. Tenga en cuenta que el mismo no es válido para habilitar un servicio en representación de otra persona.
- Utilizando el botón **"Nueva Relación"** podrá generar nuevas autorizaciones para utilizar servicios.
- Las autorizaciones podrán ser para Ud. mismo o bien para autorizar a otras personas para acceder a algún servicio en su nombre.
- Utilizando el botón **"Consultar"** podrá buscar las distintas relaciones existentes para su persona, discriminados por Representantes (Personas que lo representan a Ud.) y Representados (Personas que Ud. representa).

ADHERIR SERVICIO

Nueva Relación

CONSULTAR

AFIP
ADMINISTRACION FEDERAL DE INGRESOS PUBLICOS

>>> ACCESO CON CLAVE FISCAL

TRÁMITES Y SERVICIOS

- Autónomos
- Contribuyentes Régimen General
- Empleadores
- Empleados
- Futuros Contribuyentes
- Monotributistas
- Empleados de Casas Particulares
- Operadores de Comercio Exterior
- Viajeros
- Usuarios Aduaneros
- Organismos de la Seguridad Social

-  **SETI ADUANA NIVEL 4**
Presentación de Declaraciones Juradas Aduaneras
-  **SETI Aduana**
Permite el envío de archivos electronicos aduaneros.
-  **SETI Certificado de Origen Digital**
Permite el envío de archivos COD (Certificados de Origen Digital) aduaneros

La información suministrada tendrá el carácter de declaración jurada.

Las especificaciones técnicas del Certificado de Origen Digital en el ámbito de la ALADI, se encuentran establecidas en el documento “Certificación de Origen Digital de la ALADI – Especificaciones Técnicas y Procedimientos Generales”, anexo que forma parte la Resolución N° 386 ALADI.

1. **REMISIÓN DEL ARCHIVO XML**

Antes de la remisión del archivo XML, a los efectos de su control, se sugiere ingresar en la siguiente dirección web: "<http://www.afip.gob.ar/aladi/>", donde podrá ver y verificar el COD, evitando de esta manera inconvenientes para su remisión o su posterior asociación con la destinación.

Se podrá remitir el archivo XML con las siguientes identificaciones.

Por ejemplo:

A) F3017.20040410024.UY001A18170015939100

B) UY001A18170015939100

A) F3017.20040410024.UY001A18170015939100

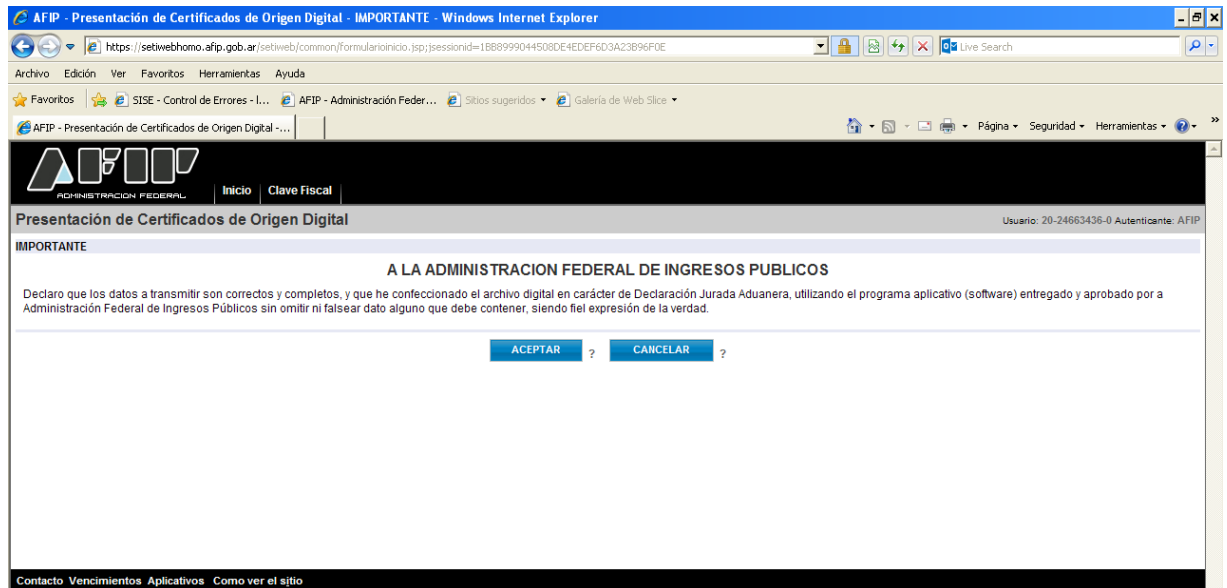

a) Se deberá seleccionar el archivo a enviar:

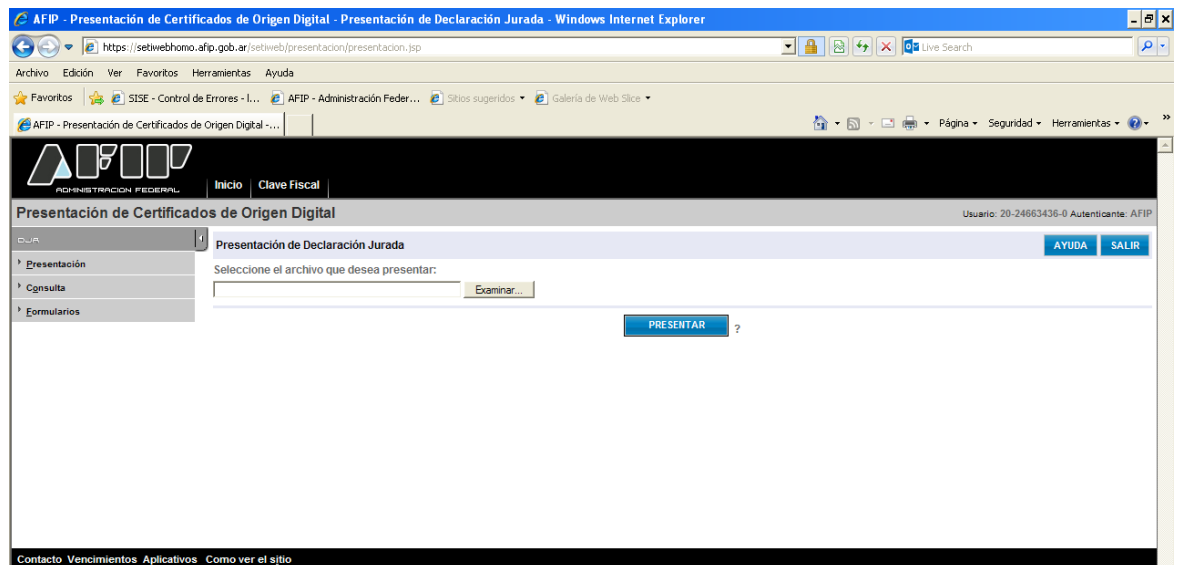

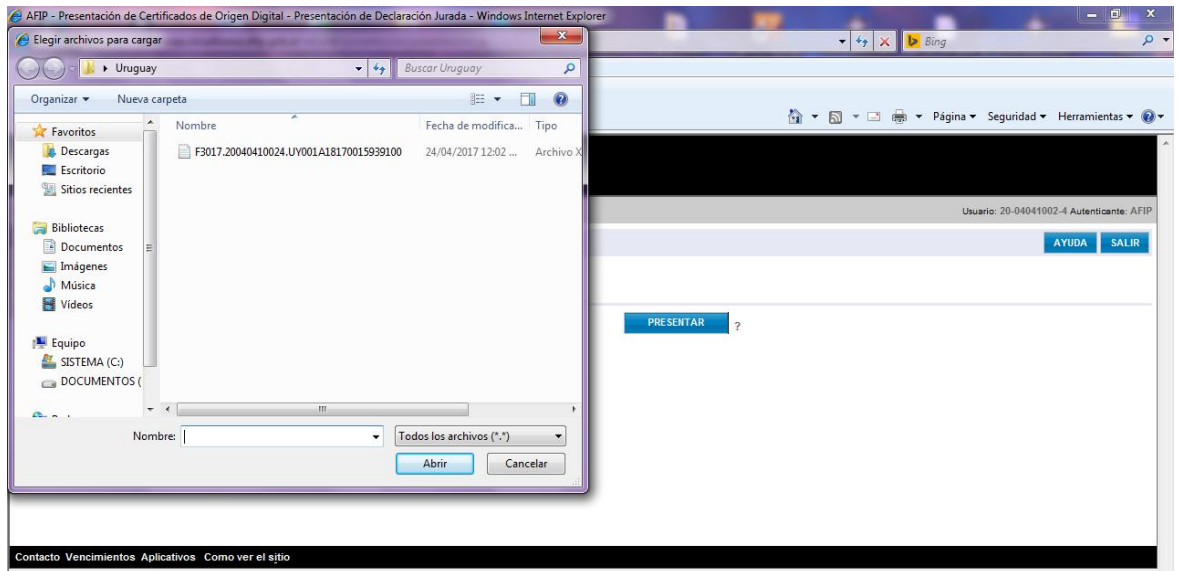

b) Se deberá confirmar y aceptar el envío del archivo:

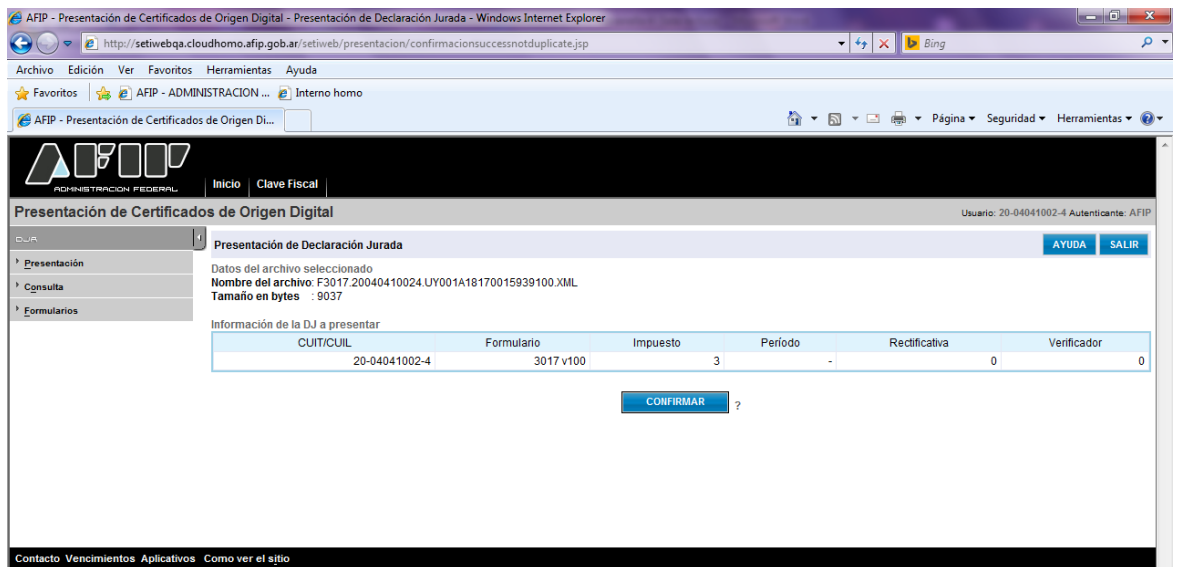

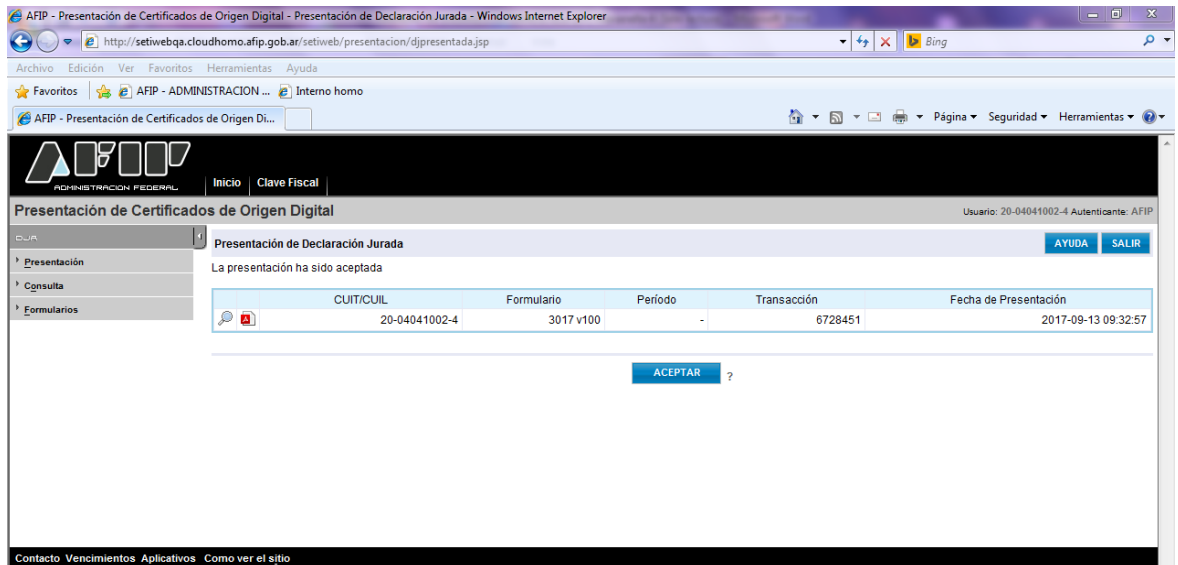

- c) Si el certificado fue recibido correctamente, se generará un acuse de recibo que servirá como comprobante de presentación del COD.

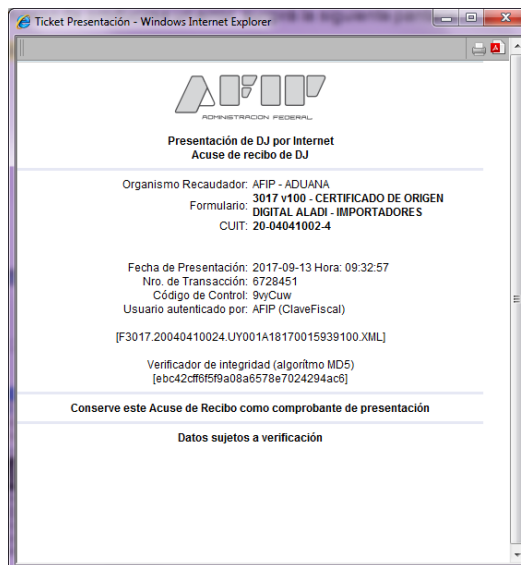

EL ACUSE DE RECIBO DEL COD NO IMPLICA LA VALIDACIÓN DE SU CONTENIDO, SÓLO APRUEBA LA ESTRUCTURA DEL CERTIFICADO E INDICA LA VALIDEZ DE SU FIRMA. TENGA EN CUENTA QUE LA PRESENTACIÓN EXITOSA DEL COD NO IMPLICA LA ACEPTACIÓN DEL CERTIFICADO DE ORIGEN EL CUAL QUEDARÁ SUJETO AL CONTROL DEL SERVICIO ADUANERO UNA VEZ QUE SEA VINCULADO A UNA DESTINACIÓN DE IMPORTACIÓN. POR LO EXPUESTO, SE RECOMIENDA LA VISUALIZACIÓN DEL COD ANTES DE SER VINCULADO A UNA DESTINACIÓN DE IMPORTACIÓN.

d) A continuación se muestran las pantallas de algunos errores que podrán presentarse:

1. Número inválido

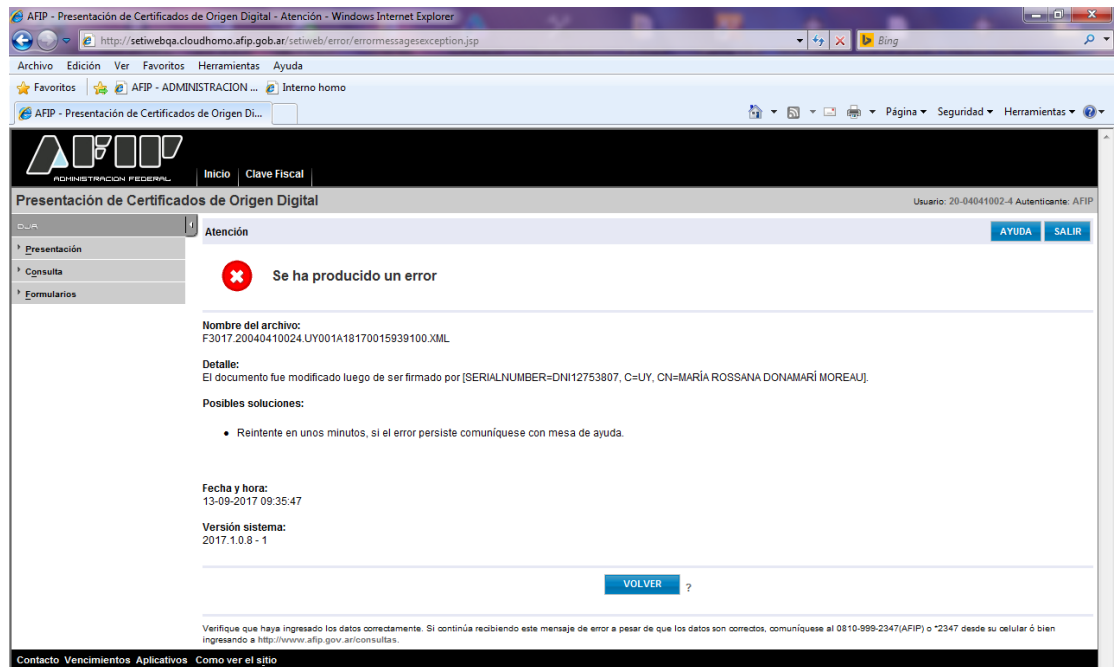

The screenshot shows a web browser window displaying an error message from the AFIP (Administración Federal de Ingresos Públicos) website. The page title is "Presentación de Certificados de Origen Digital - Atención". The error message is titled "Se ha producido un error" (An error has occurred) and includes the following details:

- Nombre del archivo:** F3017.20040410024.UY001A18170015930100.XML
- Detalle:** El documento fue modificado luego de ser firmado por [SERIALNUMBER=DNI12753807, C=UY, CN=MARÍA ROSSANA DONAMARÍ MOREAU].
- Posibles soluciones:**
 - Reintente en unos minutos, si el error persiste comuníquese con mesa de ayuda.
- Fecha y hora:** 13-09-2017 09:35:47
- Versión sistema:** 2017.1.0.8 - 1

At the bottom of the error message, there is a "VOLVER" button with a question mark. Below the error message, there is a small note: "Verifique que haya ingresado los datos correctamente. Si continúa recibiendo este mensaje de error a pesar de que los datos son correctos, comuníquese al 0810-999-2347(AFIP) o *2347 desde su celular ó bien ingresando a <http://www.afip.gov.ar/consultas>."

The footer of the page contains the following text: "Contacto Vencimientos Aplicativos Como ver el sitio".

2. Cambio de datos en el XML

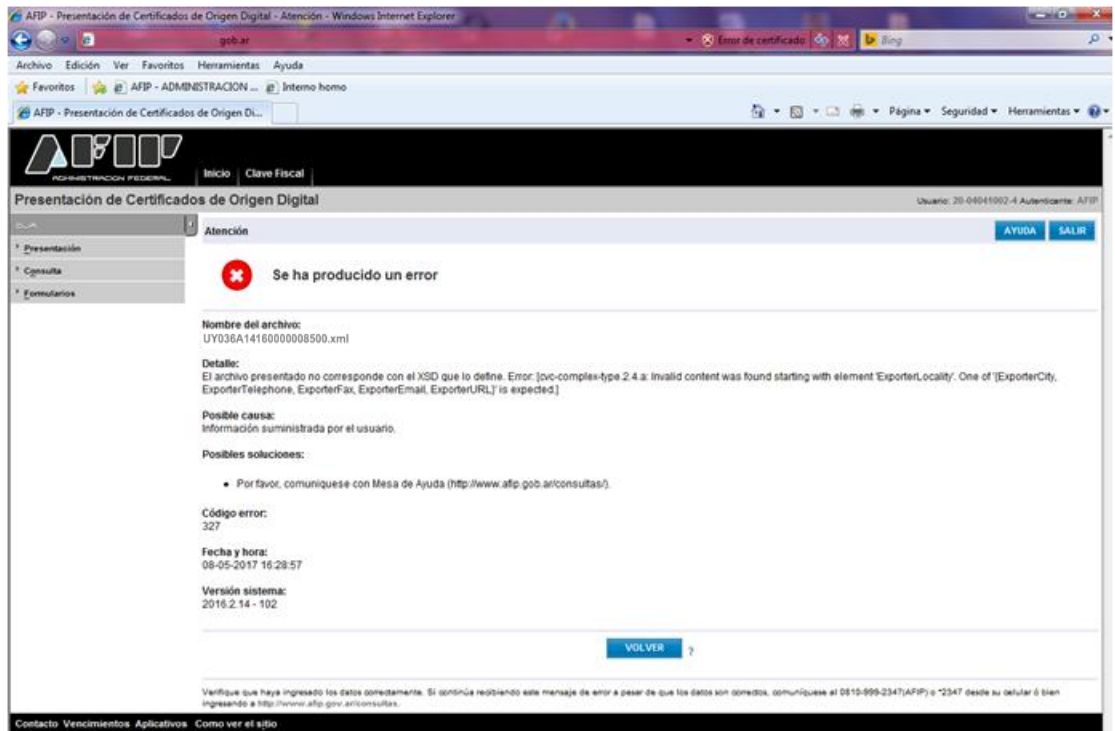

3. Error de formato

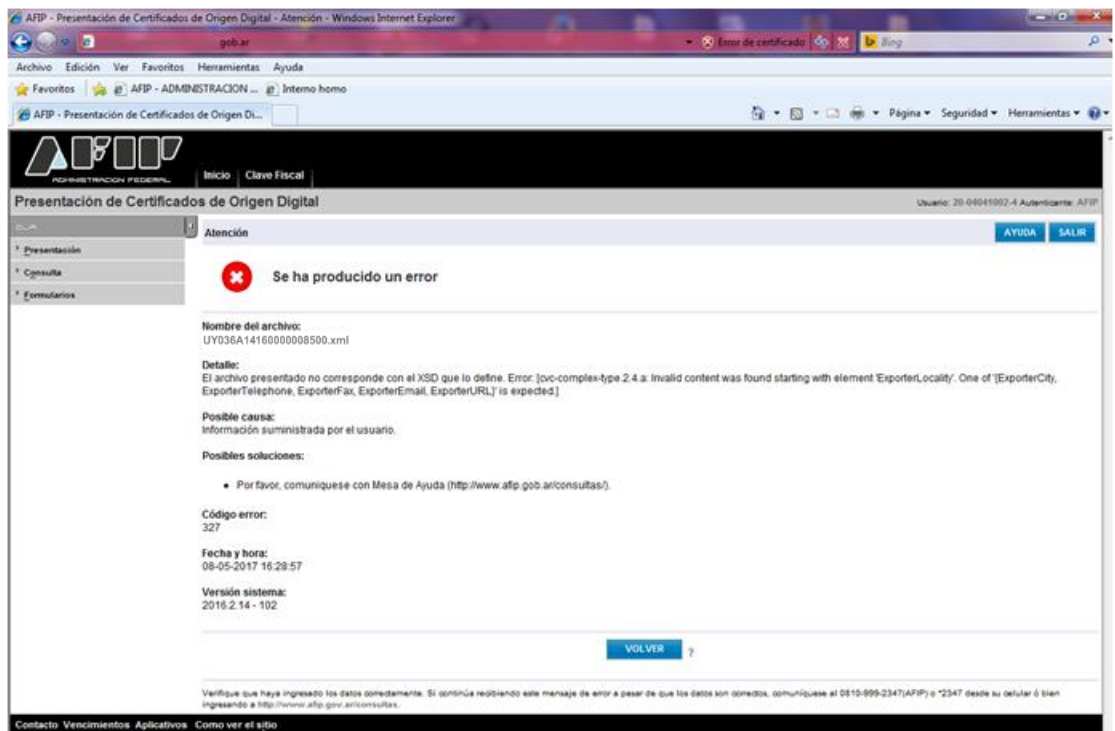

4. CID vencido

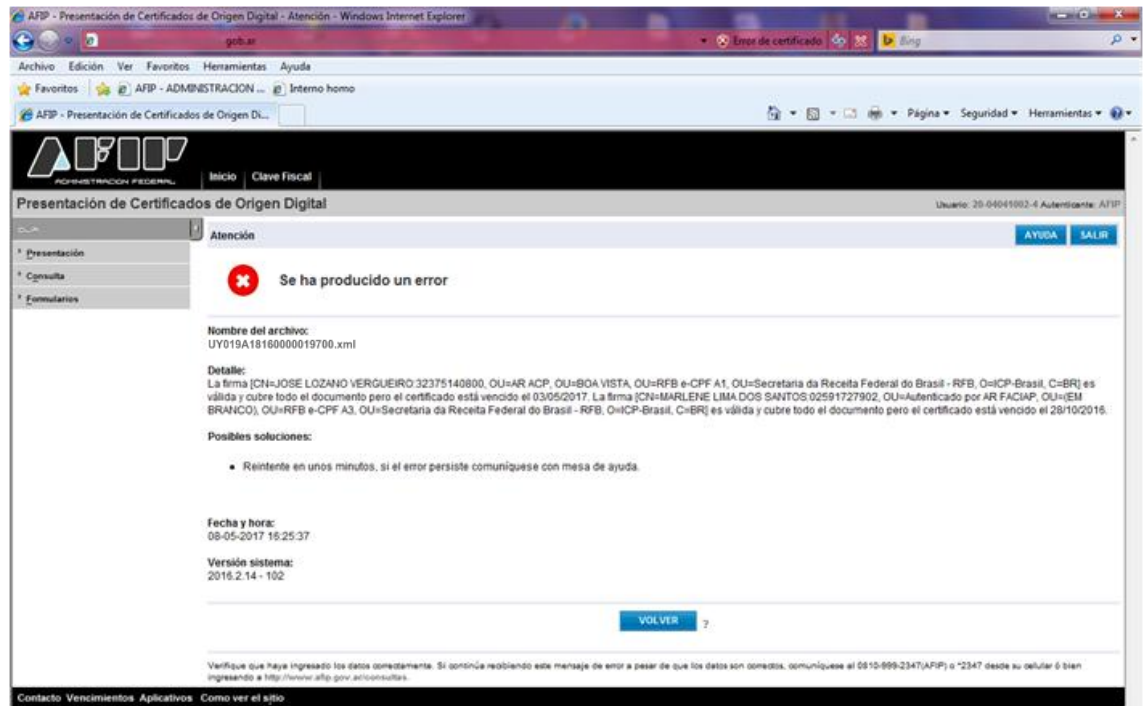

B) UY001A18170015939100

a) Se deberá seleccionar el archivo a enviar:

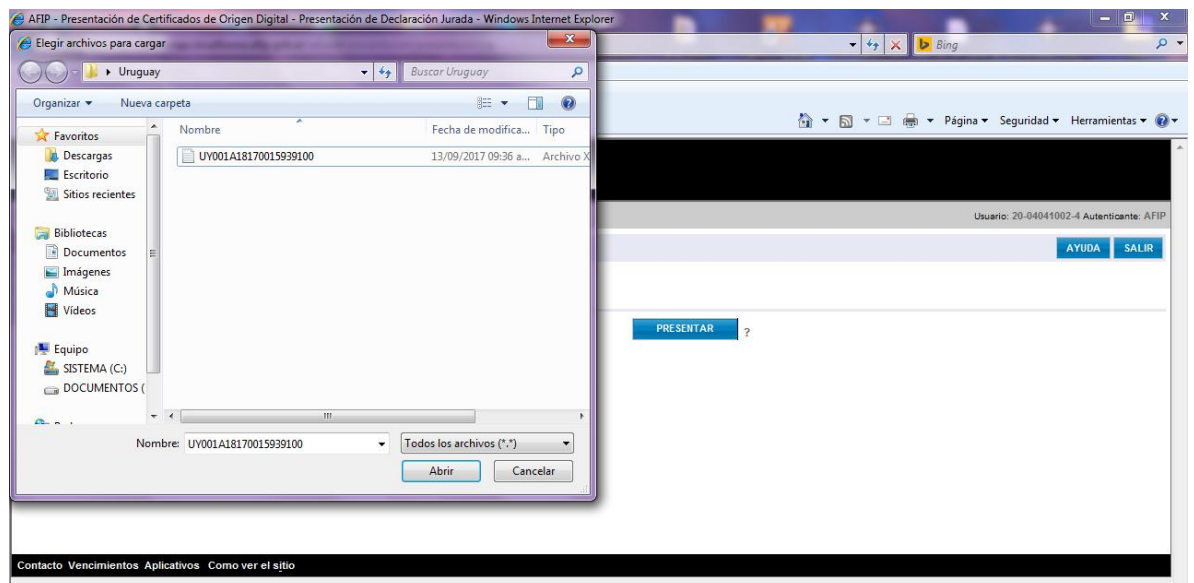

- b) En este caso se deberán completar los datos faltantes, utilizando los desplegables establecidos a tal fin:

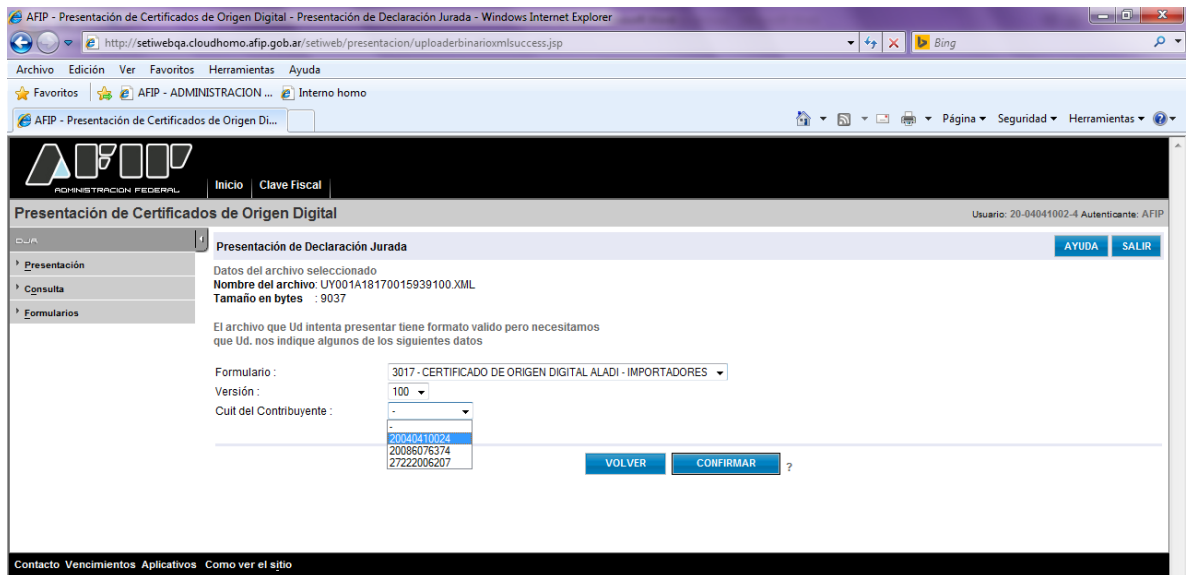
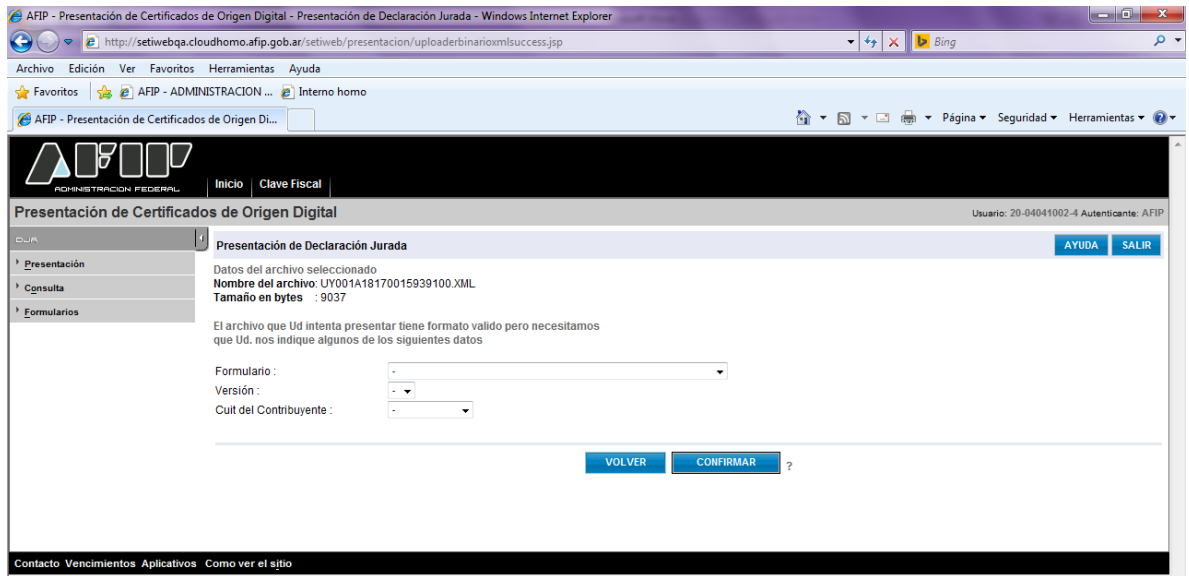

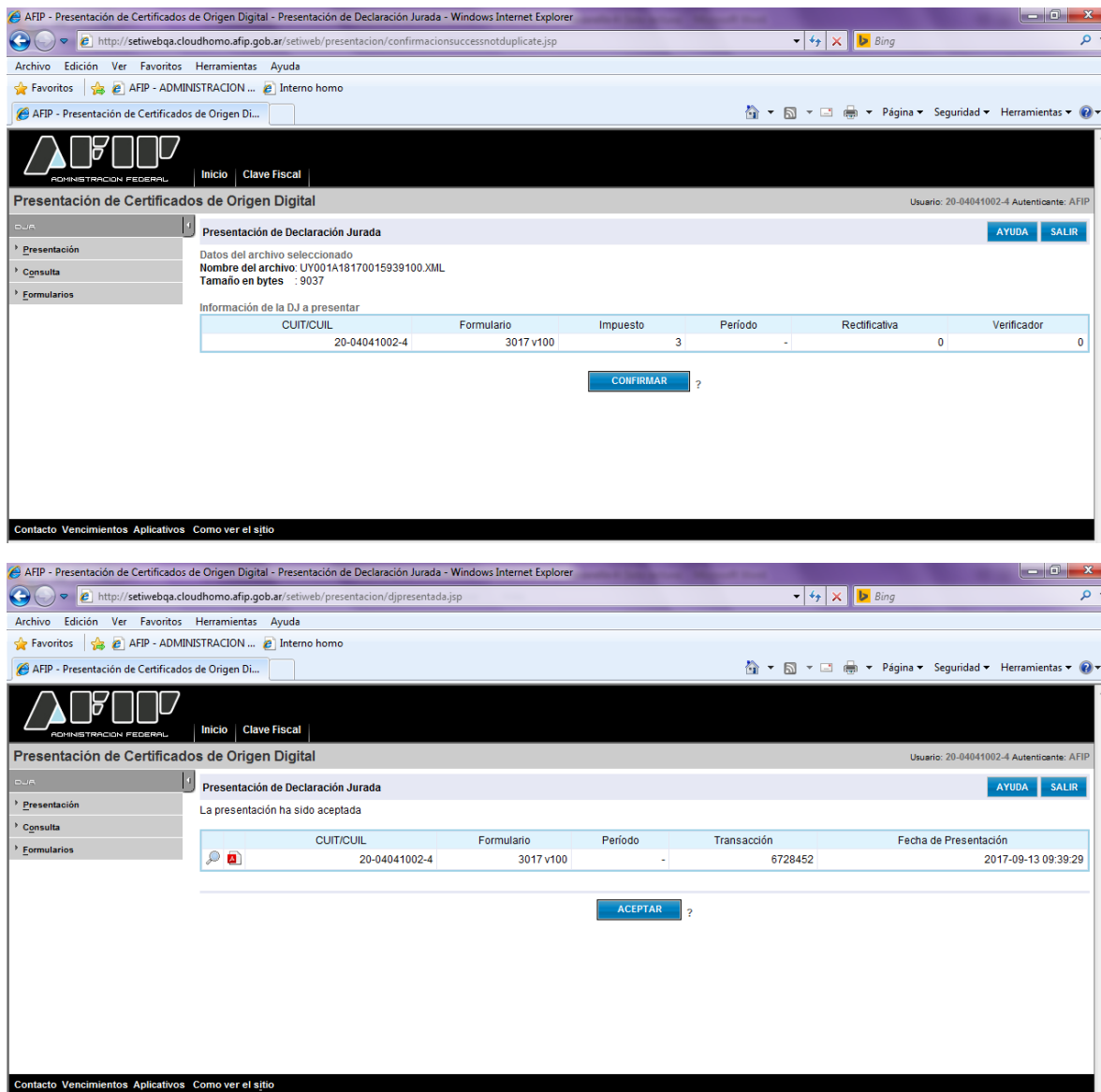

- c) Si el certificado fue recibido correctamente, se generará un acuse de recibo que servirá como comprobante de presentación del COD.

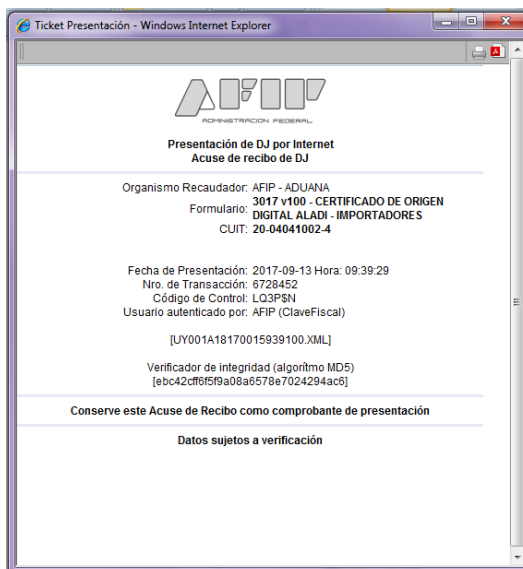

EL ACUSE DE RECIBO DEL COD NO IMPLICA LA VALIDACIÓN DE SU CONTENIDO, SÓLO APRUEBA LA ESTRUCTURA DEL CERTIFICADO E INDICA LA VALIDEZ DE SU FIRMA. TENGA EN CUENTA QUE LA PRESENTACIÓN EXITOSA DEL COD NO IMPLICA LA ACEPTACIÓN DEL CERTIFICADO DE ORIGEN EL CUAL QUEDARÁ SUJETO AL CONTROL DEL SERVICIO ADUANERO UNA VEZ QUE SEA VINCULADO A UNA DESTINACIÓN DE IMPORTACIÓN. POR LO EXPUESTO, SE RECOMIENDA LA VISUALIZACIÓN DEL COD ANTES DE SER VINCULADO A UNA DESTINACIÓN DE IMPORTACIÓN.

C) REENVÍO CERTIFICADO DE ORIGEN DIGITAL (COD)

En el caso, que el Auxiliar del Servicio Aduanero, haya remitido el archivo correspondiente al COD asignándolo erróneamente a una CUIT de Importador, el sistema le permitirá reenviar el mismo archivo asociándolo a la CUIT del Importador correcto, siendo este último, el archivo válido y definitivo.

2. REGISTRACIÓN EN EL SISTEMA INFORMÁTICO MALVINA (SIM)

Al momento de la registración del despacho de importación, el arancel presentará el siguiente texto a validar: “***¿Ud. presentó Certificado de Origen Digital y lo utilizará en la presente declaración?***”. De responder afirmativamente el Sistema le exigirá, con carácter obligatorio, la presentación del documento “**COD-MERCOSUR**” debiendo ingresar su numeración. Se aclara que el COD debe estar presentado al momento del registro de la Destinación. De no contar con el mismo, deberá presentar el certificado en formato papel o garantizar su falta siguiendo los procedimientos vigentes.

Habiendo respondido afirmativamente al texto anterior, el sistema también le formulará la siguiente pregunta “***Ud. va a declarar más de un Certificado de Origen Digital para el ítem?***”. De responder afirmativamente, deberá ingresar la numeración del primer COD en el documento “**COD-MERCOSUR**”, y los restantes deberán ser declarados utilizando el Dato Adicional Identificación de los Certificados de Origen Digital (ID-COD-2, ID-COD-3, y subsiguientes).

NOTA: Debe tenerse en cuenta que la identificación del Certificado de Origen Digital es alfanumérica, con una extensión mínima de de 20 caracteres (por ejemplo: UY036A18150000001100) y una máxima de 38 caracteres (por ejemplo: F3017.20040410024.UY036A18150000001100).

3. VISUALIZACIÓN DE LOS CERTIFICADOS DE ORIGEN DIGITAL ENVIADOS

Para visualizar los Certificados de Origen Digital enviados, se podrá acceder utilizando el Servicio Web (AFIP), “Consulta de Certificados de Origen Digital”.

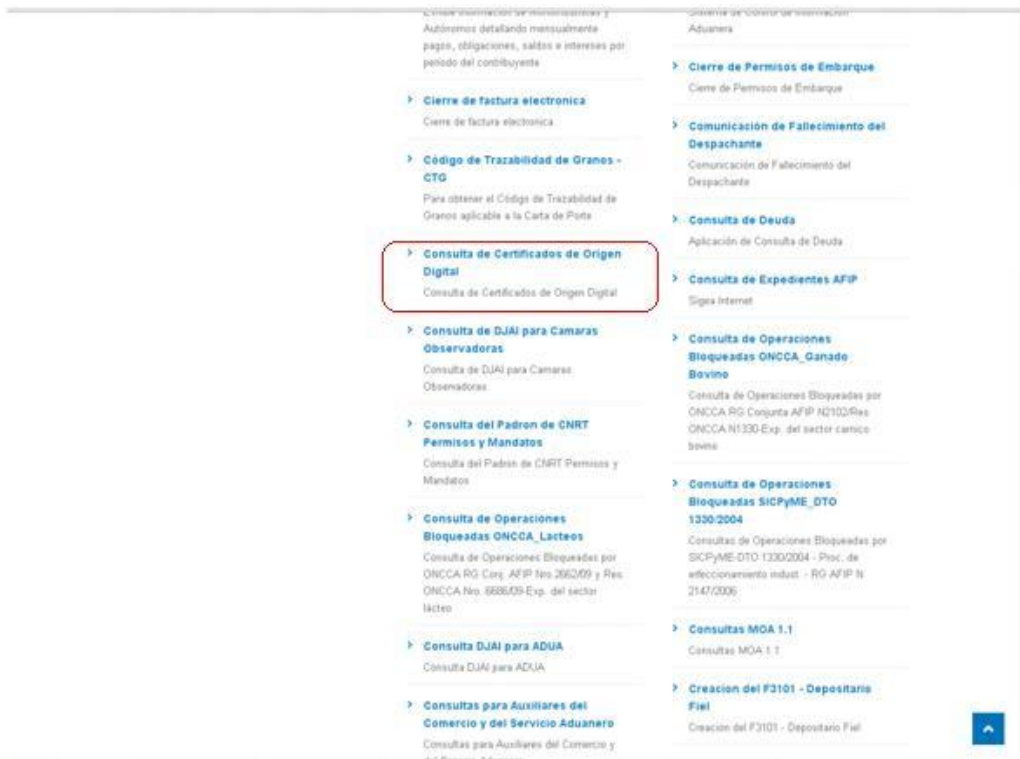

a) Una vez ingresado seleccionará la empresa sobre la cual se desean consultar los COD remitidos.

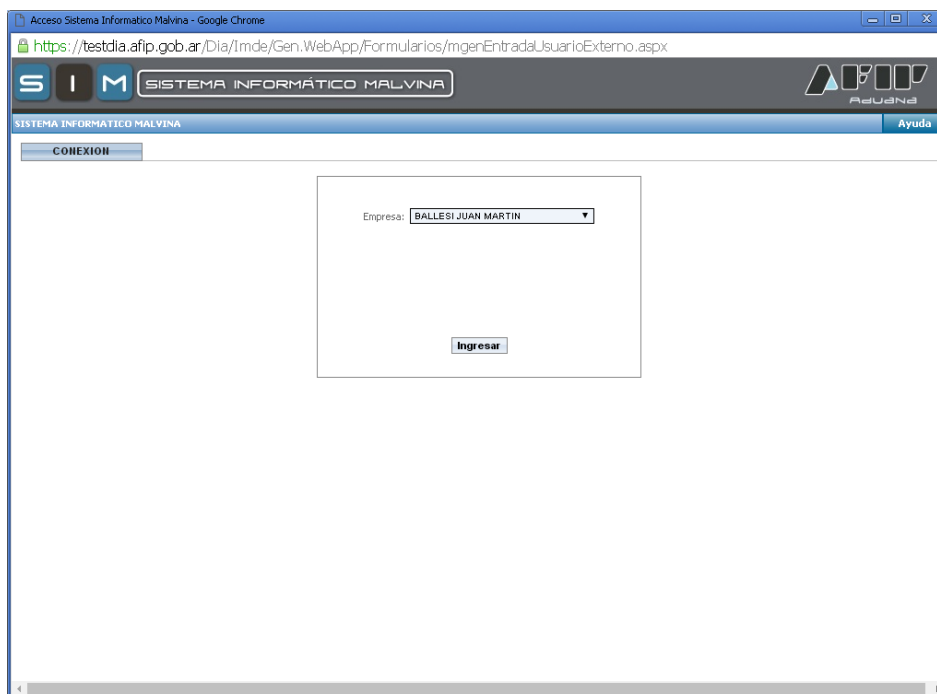



- b) Se podrá consultar por número de Certificado, por Estado, por número de Transacción AFIP, y por rango de fechas.

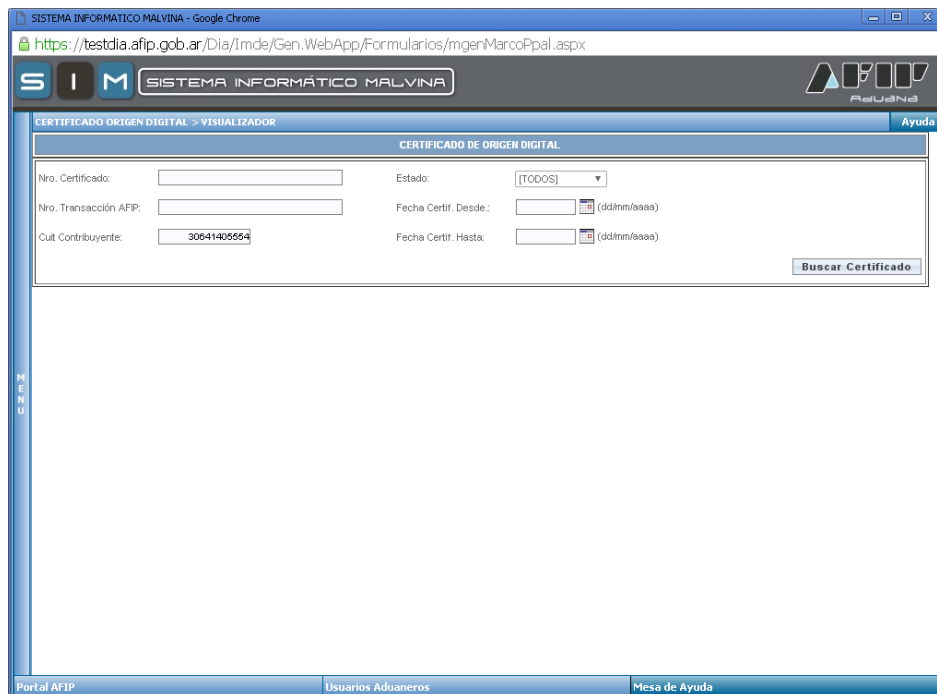

SISTEMA INFORMÁTICO MALVINA - Google Chrome
 https://testdia.afip.gob.ar/Dia/Imde/Gen.WebApp/Formularios/mgenMarcoPpal.aspx

S I M SISTEMA INFORMÁTICO MALVINA **AFIP**

CERTIFICADO ORIGEN DIGITAL > VISUALIZADOR Ayuda

CERTIFICADO DE ORIGEN DIGITAL

Nro. Certificado: Estado: (dropdown menu)
 Nro. Transacción AFIP: Fecha Certif. Desde: (dd/mm/aaaa)
 Cuit Contribuyente: Fecha Certif. Hasta: (dd/mm/aaaa)

Portal AFIP Usuarios Aduaneros Mesa de Ayuda

SISTEMA INFORMÁTICO MALVINA - Google Chrome
 https://testdia.afip.gob.ar/Dia/Imde/Gen.WebApp/Formularios/mgenMarcoPpal.aspx

S I M SISTEMA INFORMÁTICO MALVINA **AFIP**

CERTIFICADO ORIGEN DIGITAL > VISUALIZADOR Ayuda

CERTIFICADO DE ORIGEN DIGITAL

Nro. Certificado: Estado: (dropdown menu)
 Nro. Transacción AFIP: Fecha Certif. Desde: (dd/mm/aaaa)
 Cuit Contribuyente: Fecha Certif. Hasta: (dd/mm/aaaa)

Portal AFIP Usuarios Aduaneros Mesa de Ayuda

c) Se deberá hacer click en “Buscar Certificado” y aparecerá el resultado de la búsqueda.

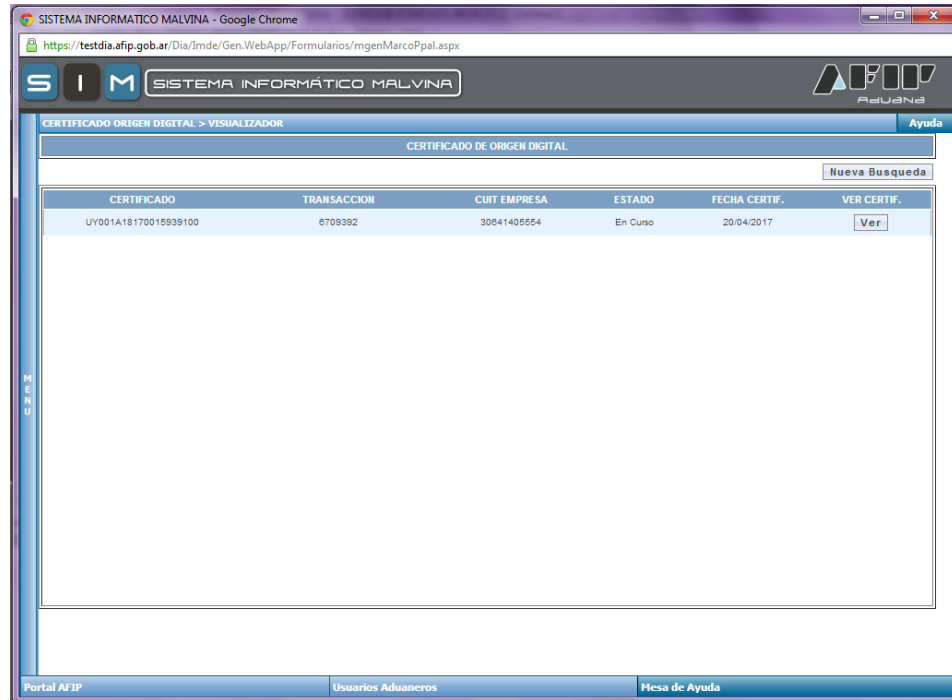

- d) En el caso de querer buscar por todos los Estados, será necesario agregar otro parámetro de búsqueda, si no el sistema emitirá el siguiente error:

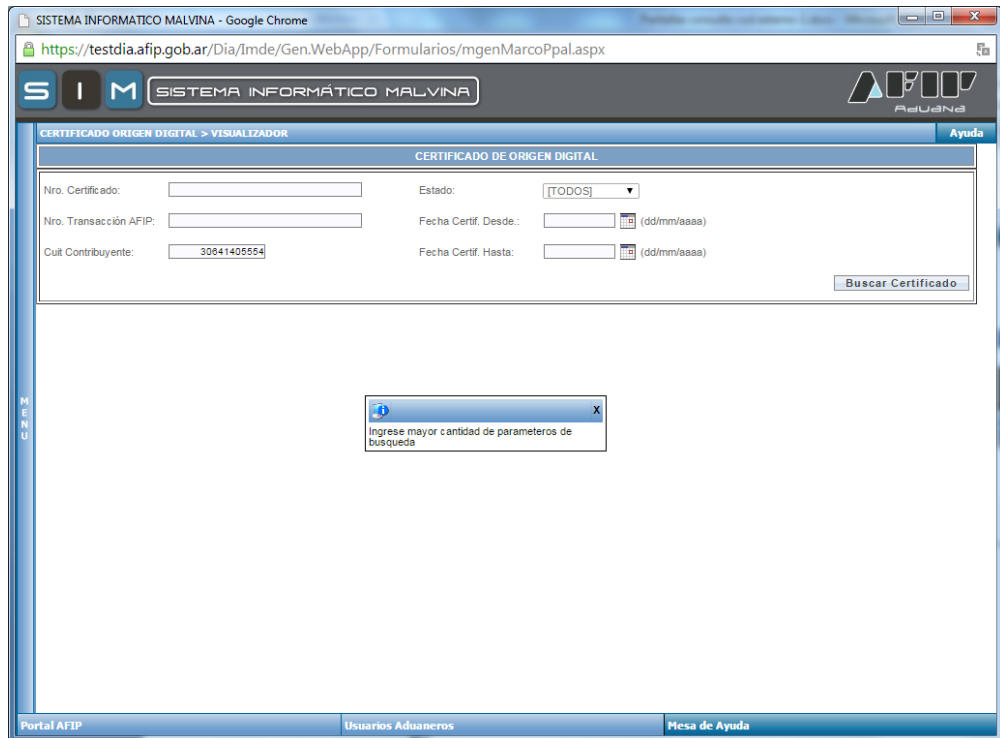

SISTEMA INFORMÁTICO MALVINA - Google Chrome
 https://testdia.afip.gov.ar/Dia/Imde/Gen.WebApp/Formularios/mgenMarcoPpal.aspx

S I M SISTEMA INFORMÁTICO MALVINA **AdUNA**

CERTIFICADO ORIGEN DIGITAL > VISUALIZADOR Ayuda

CERTIFICADO DE ORIGEN DIGITAL

Nro. Certificado: Estado: [TODOS] ▾

Nro. Transacción: Fecha Certif. Desde: (dd/mm/aaaa)

Cuit Contribuyente: Fecha Certif. Hasta: (dd/mm/aaaa)

MENU

Portal AFIP Usuarios Aduaneros Mesa de Ayuda

e) Se deberá hacer click en “Buscar Certificado” y aparecerá el resultado de la búsqueda.

SISTEMA INFORMÁTICO MALVINA - Google Chrome
 https://testdia.afip.gov.ar/Dia/Imde/Gen.WebApp/Formularios/mgenMarcoPpal.aspx

S I M SISTEMA INFORMÁTICO MALVINA **AdUNA**

CERTIFICADO ORIGEN DIGITAL > VISUALIZADOR Ayuda

CERTIFICADO DE ORIGEN DIGITAL

CERTIFICADO	TRANSACCION	CUIT EMPRESA	ESTADO	FECHA CERTIF.	VER CERTIF.
UY001A18170015939100	6709392	30841405554	En Curso	20/04/2017	<input type="button" value="Ver"/>

MENU

Portal AFIP Usuarios Aduaneros Mesa de Ayuda

SISTEMA INFORMÁTICO MALVINA - Windows Internet Explorer
http://localhost/Net2.0/CertOrigDigital/CertOrigDigital.Web/Gen.WebApp/Formularios/mgenMarcoPpal.aspx

S I M SISTEMA INFORMÁTICO MALVINA **AFIP** RedeNet

CERTIFICADO ORIGEN DIGITAL > VISUALIZADOR Ayuda

CERTIFICADO DE ORIGEN DIGITAL Nueva Búsqueda

CERTIFICADO	TRANSACCION AFIP	CUIT EMPRESA	ESTADO	FECHA CERTIF.	VER CERTIF.
UY057A14110200542400	33418807	27222006207	En Curso	28/07/2011	<input type="button" value="Ver"/>
UY057A14110200542600	35382138	20246634360	En Curso	03/08/2015	<input type="button" value="Ver"/>
UY019A14150000002300	35383691	27222006207	En Curso	02/10/2015	<input type="button" value="Ver"/>
UY057A18160200542600	35383766	20040410024	En Curso	06/09/2012	<input type="button" value="Ver"/>

M E N U

Portal AFIP Usuarios Aduaneros Mesa de Ayuda

Listo Internet 100%

- f) Una vez seleccionado el Certificado de Origen Digital que se quiere visualizar, se deberá hacer click en “Ver” y aparecerá el detalle del Certificado.

Este documento es la visualización de un Certificado de Origen Digital. Su impresión carece de validez jurídica.

ANEXO II
CERTIFICADO DE ORIGEN DEL MERCOSUR

1. PRODUCTOR FINAL O EXPORTADOR (NOMBRE, DIRECCION, PAIS) FRIGORIFICO LAS PIEDRAS S.A RUTA 36 KM 26,100 EL COLOPADO CANELONES - URUGUAY Uruguay URUGUAY		IDENTIFICACION DEL CERTIFICADO (NUMERO) UY001A18170015939100	
2. IMPORTADOR (NOMBRE, DIRECCION, PAIS) CATTER MEAT S.A No se declara ARGENTINA		NOMBRE DE LA ENTIDAD EMISORA DEL CERTIFICADO: CAMARA NACIONAL DE COMERCIO Y SERVICIOS DEL URUGUAY DIRECCION: RINCON 454 PISO 2	
3. CONSIGNATARIO (NOMBRE PAIS) CATTER MEAT S.A ARGENTINA		CIUDAD: MONTEVIDEO PAIS: URUGUAY	
4. PUERTO O LUGAR DE EMBARQUE PREVISTO CANELONES		5. PAIS DE DESTINO DE LOS PRODUCTOS ARGENTINA	
6. MEDIO DE TRANSPORTE PREVISTO TERRESTRE		7. FACTURA COMERCIAL NÚMERO: 1291 FECHA: 2017-01-02T17:41:01.0Z	

8. N° DE ORDEN	9. CODIGOS NCM	10. DENOMINACION DE LOS PRODUCTOS	11. PESO LIQUIDO O CANTIDAD	12. VALOR
0001	0202.30.00	CARNE DE ANIMALES DE LA ESPECIE BOVINA, CONGELADA - CARNE BOVINA CONGELADA SIN HUESO	00000000022946.0000 TONELADA	0000000000068920.25

N° DE ORDEN	13. NORMAS DE ORIGEN (c)
0001	LXXVII PROTOCOLO ADICIONAL AL ACE N° 18 - CAPITULO III - ARTICULO 3° - INCISO b)

14. OBSERVACIONES
Cond. Venta de Factura. CPT - Moneda de Factura: US